

برنامج للمتاجرة عبر الإنترنت

- بعد الدخول الى صفحة التحميل سوف تظهر لك مجموعة من الروابط تحتوي
اضغط على رابط تحميل البرنامج حيث ستظهر لك نافذة حفظ الملف قم باختيار
الامر "Save" كما في الشكل (3)



- بعد الانتهاء من تحميل البرنامج على سطح المكتب قم بالضغط على خيار
"RUN" لبدء تنصيب البرنامج كما في الشكل (4)

تشغيل تنصيب البرنامج (4)



خطوات فتح حساب تجريب مع GBS

- بعد تشغيل البرنامج سوف تظهر لك نافذة لفتح حساب تجريبي كما في الشكل (5) :

نافذة فتح حساب تجريبي(5)

Open an Account

Personal details
To open an account, please fill out all the following fields:

Name:

Country: State:

City: Zip code:

Address:

Phone: Email:

Account Type: Currency:

Leverage: Deposit:

I agree to subscribe to your newsletters

< Back Next > Cancel

- في حالة عدم ظهور النافذة السابقة كما في الشكل (5) قم بالذهاب إلى قائمة FILE ومن ثم اختر Open An Account كما في الشكل رقم (6):

فتح حساب تجريبي (6)

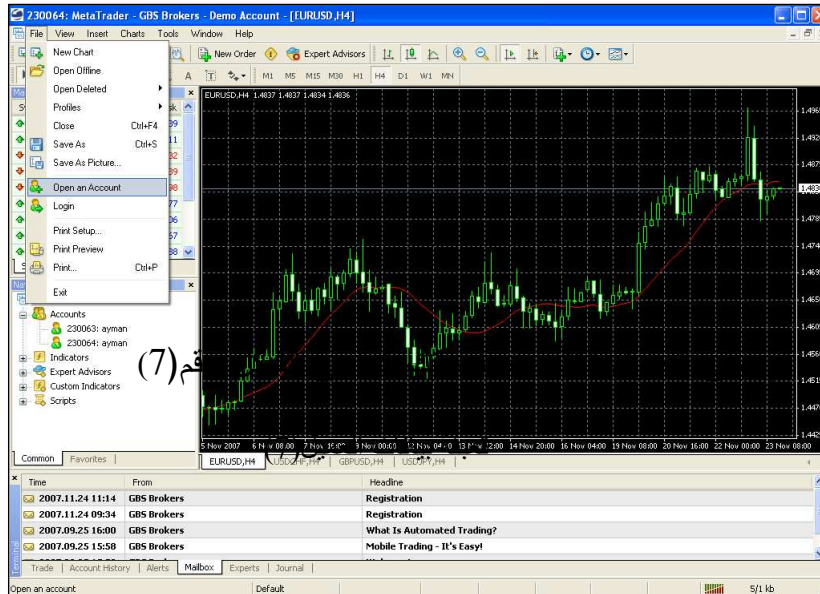

Open an Account

Personal details
To open an account, please fill out all the following fields:

Name: Bander M. Alweshagiri

Country: Saudi Arabia State: Riyadh

City: Al-riyadh Zip code: 11323

Address: Al-ulya

Phone: +966 1 4666466 Email: bander@aa.net.sa

Account Type: GBSFX Currency: USD

Leverage: 1:100 Deposit: 5000

I agree to subscribe to your newsletters

< Back Next > Cancel

- قم بالضغط على المربع NEXT أسفل النافذة بعد ملئ جميع البيانات كما في الشكل (8) :

الشكل (8)

Open an Account

Personal details
To open an account, please fill out all the following fields:

Name: Bander M. Alweshagiri

Country: Saudi Arabia State: Riyadh

City: Al-riyadh Zip code: 11323

Address: Al-ulya

Phone: +966 1 4666466 Email: bander@aa.net.sa

Account Type: GBSFX Currency: USD

Leverage: 1:100 Deposit: 5000

I agree to subscribe to your newsletters

< Back Next > Cancel

- رابعا قم بالضغط على NEXT مرة أخرى حيث سوف تظهر نافذة جديدة كما في الشكل (9) :

عملية التأكد من عملية الاتصال بين جهاز العميل وجهاز الخادم (9)

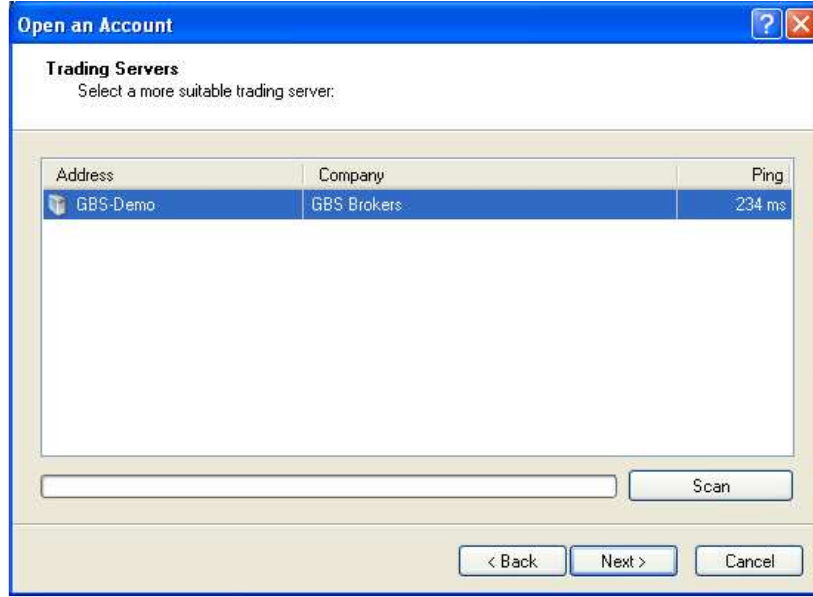

- خامسا قم بالضغط على Next حيث سوف تظهر لك نافذة جديدة تحتوي اسم الدخول وكلمة المرور والتي تنشأ تلقائياً عن طريق جهاز الخادم المرتبط مع البرنامج .

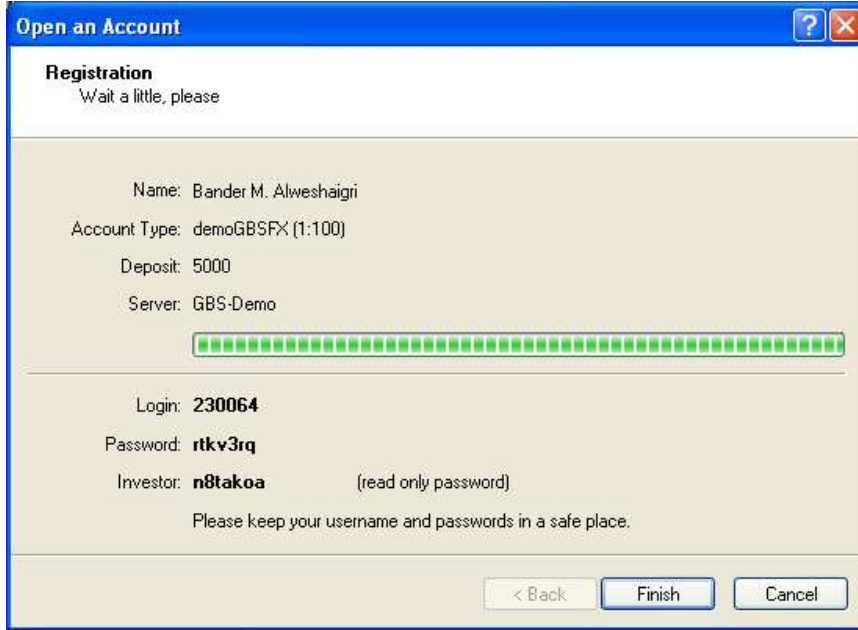

- ملاحظة: قم بحفظ اسم الدخول وكلمة المرور في مكان آمن حتى يسهل لك الدخول إلى البرنامج من أماكن أخرى .